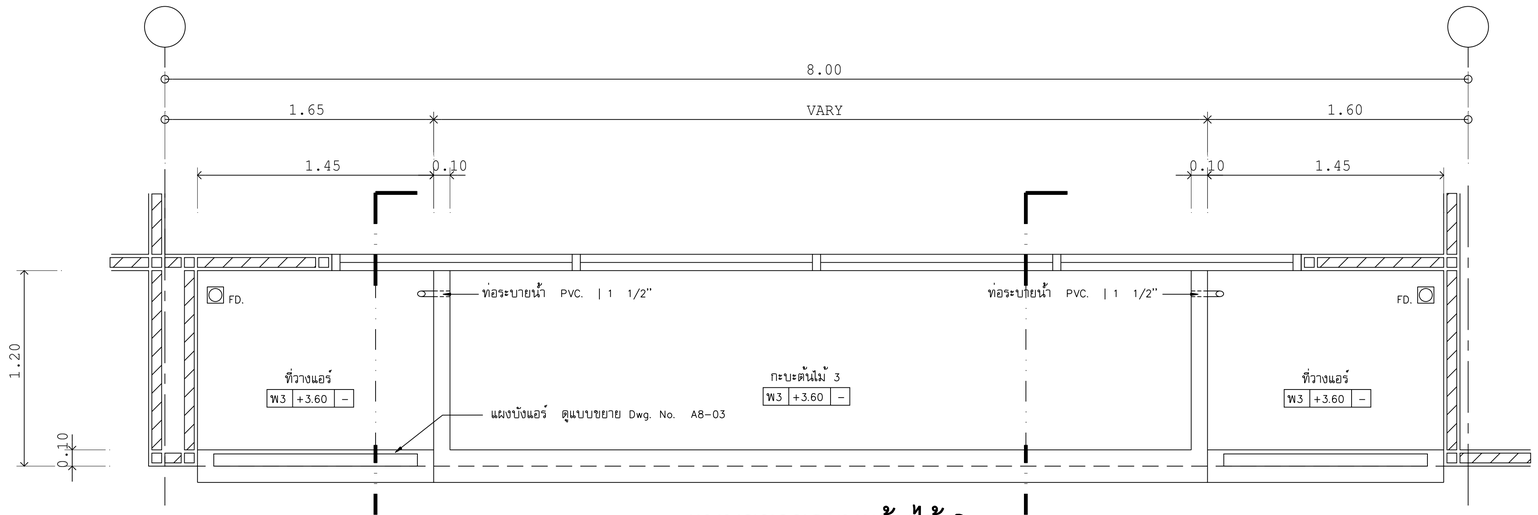

แบบขยายกะบะต้นไม้ 3

TYPICAL 2 มาตราส่วน 1 : 25 TYPICAL 3

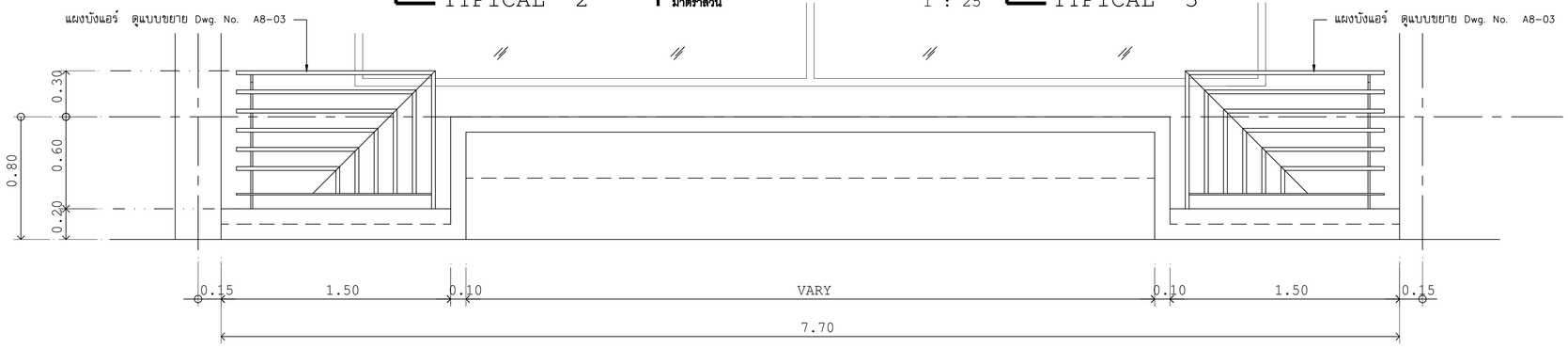

แบบขยายรูปด้านกะบะต้นไม้

มาตราส่วน 1 : 25

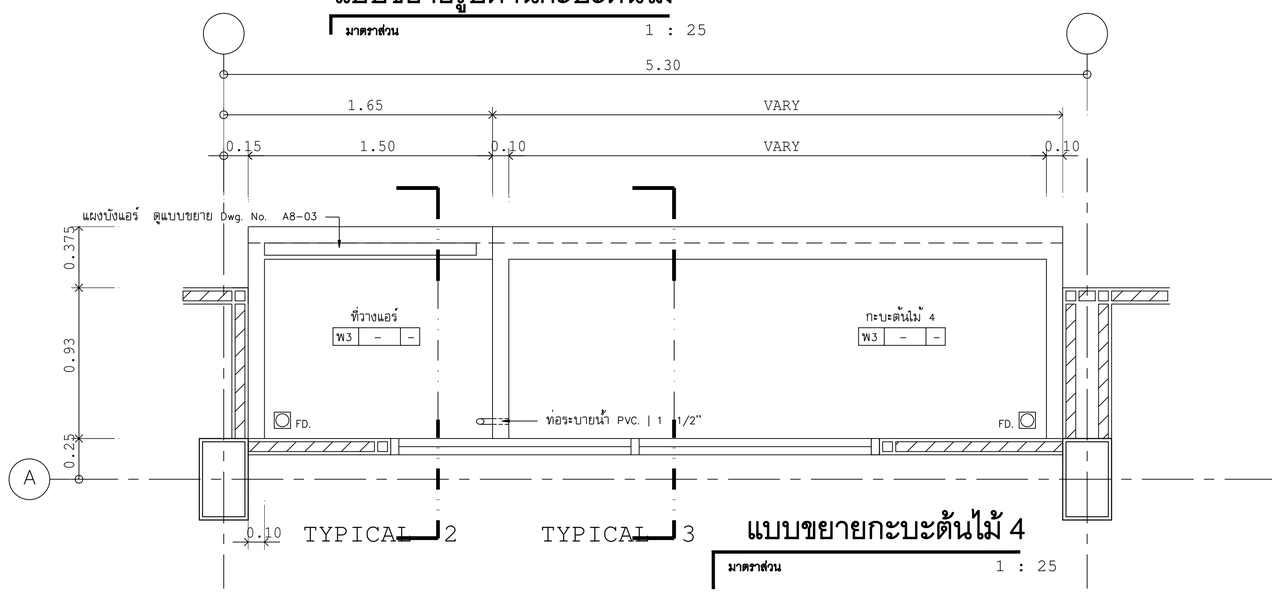

แบบขยายกะบะต้นไม้ 4

มาตราส่วน 1 : 25

OWNER :

ธนาคารเพื่อการเกษตร
และสหกรณ์การเกษตร

DESIGNER :

บริษัท มาสเตอนาย จำกัด
193/20 ถนนพิษณุโลก แขวง สวนจิตรลดา เขต ดุสิต กทม. 10300
Tel. 02-282-3455 Fax : 02-281-6837

สถาปนิก	
บุญจง สนธิทิม ว.สถ. 499	
สมพงษ์ หิรัญศักดิ์ ภ.สถ. 2775	
ชรัฐ ฤทธิพันธ์ ภ.สถ. 8777	
วิศวกรโครงสร้าง	
โชติไกร ไชยวิจารณ์ สย. 4632	
วิศวกรสุขาภิบาล	
วิศวกรไฟฟ้า	
บุญช่วย ศรีอรุณนิรันทร์ สฟก. 2679	
ภูมิสถาปัตย์	
ภาพิมล อาร์ต สนธิทิม ภ.สถ. 4446	
มัณฑนากร	
ณรงค์ไกร ไทรเกิดศรี	
เขียนแบบ	
ธนภูมิ อัครชัยดำรงเดช	
CHECKED	DATE :
APPROVED	

โครงการ

แบบอาคารมาตรฐานสำนักงานสาขา

อาคาร ค.ส.ล. สูง 3 ชั้น

สถานที่ตั้ง

แบบแสดง

แบบมาตรฐาน " Type - A "

แบบขยายกะบะต้นไม้

SCALE : 1 : 25	DATE : 31 ตุลาคม 2548
CHECKED :	A8-02
JOB NO : 2005-02	
FILE NAME : 2005-02	DRAWING NO :

ALL RIGHT RESERVED :
ผลงานออกแบบเป็นกรรมสิทธิ์ของบริษัทผู้ออกแบบ แบบทั้งหมดหรือส่วนใดๆของแบบ ไม่อนุญาตให้นำไปใช้ในโครงการอื่นหรือเพื่อผลอื่นใดโดยไม่ได้รับอนุญาตจากบริษัทผู้ออกแบบ

REVISIONS :	DATE :