

แปลนเคาน์เตอร์เดี่ยว F5  
มาตราส่วน 1:25

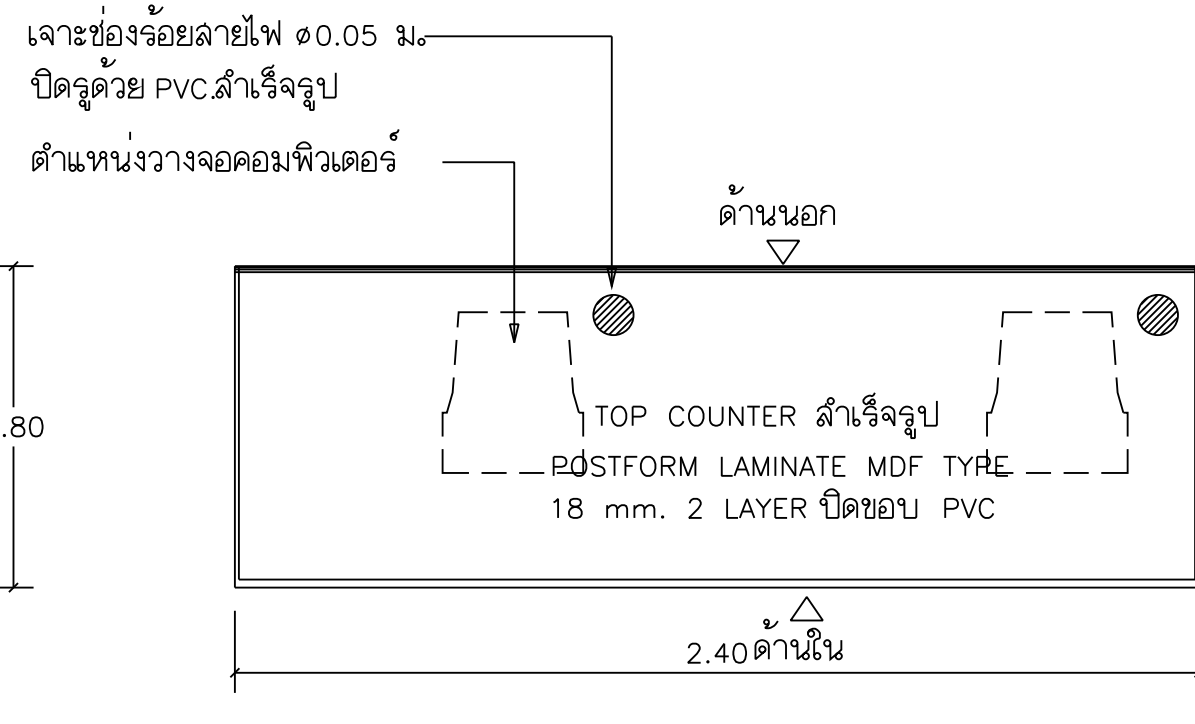

แปลนเคาน์เตอร์เดี่ยว F23  
มาตราส่วน 1:25

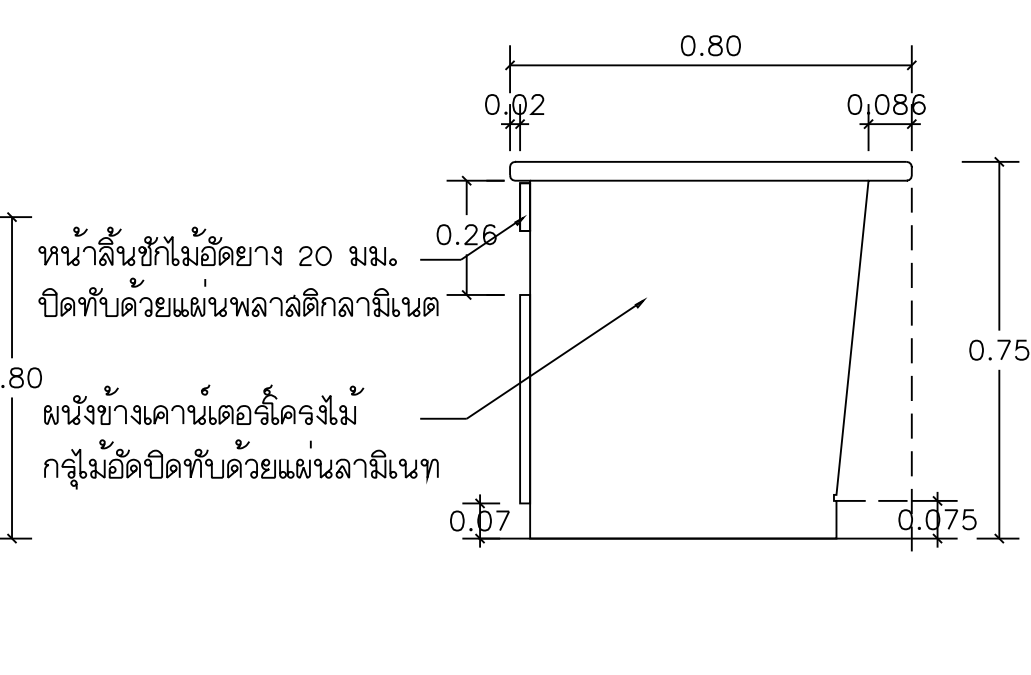

รูปด้านข้าง F5, F23  
มาตราส่วน 1:20

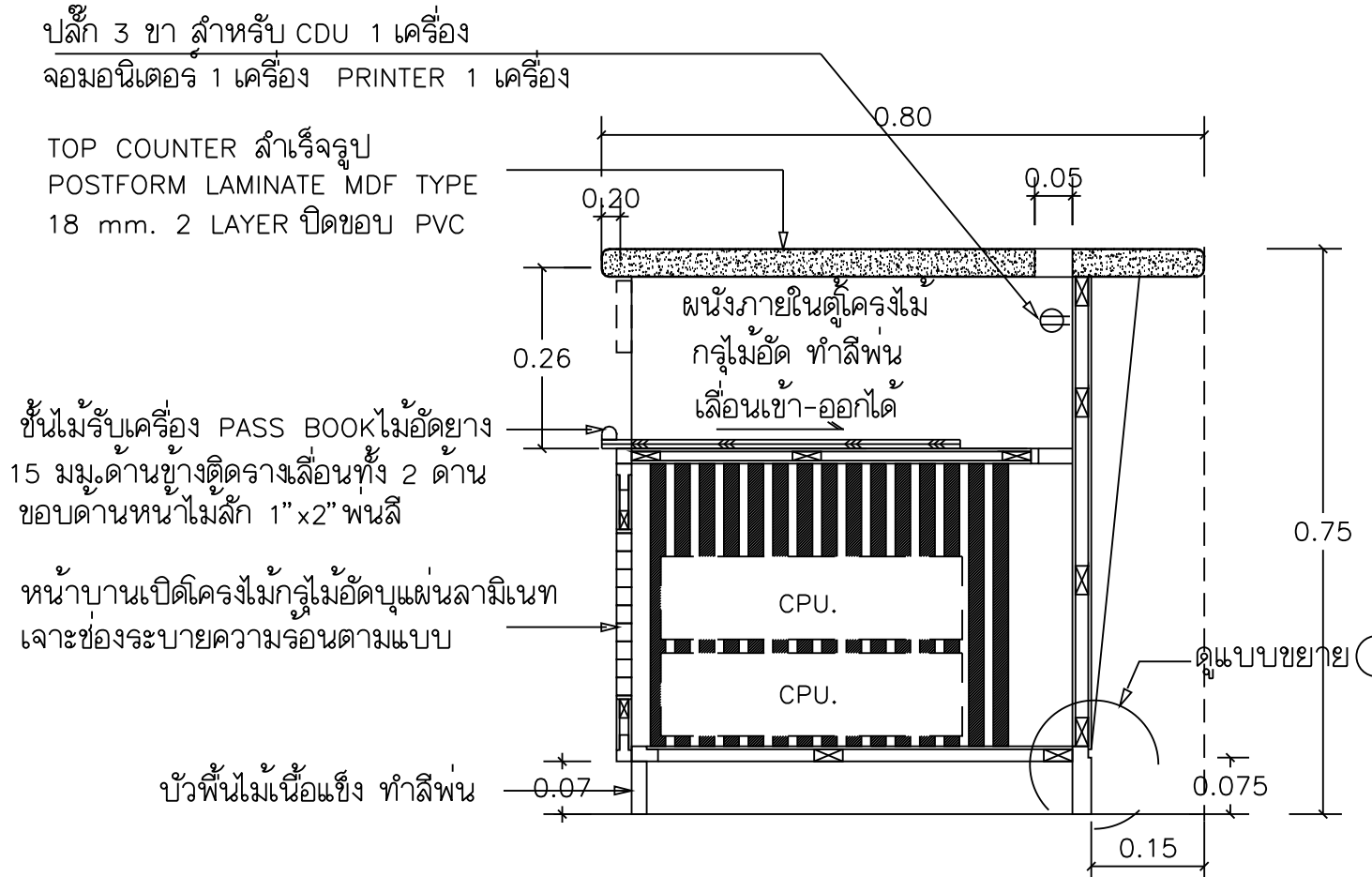

รูปตัด A  
มาตราส่วน 1:12.5

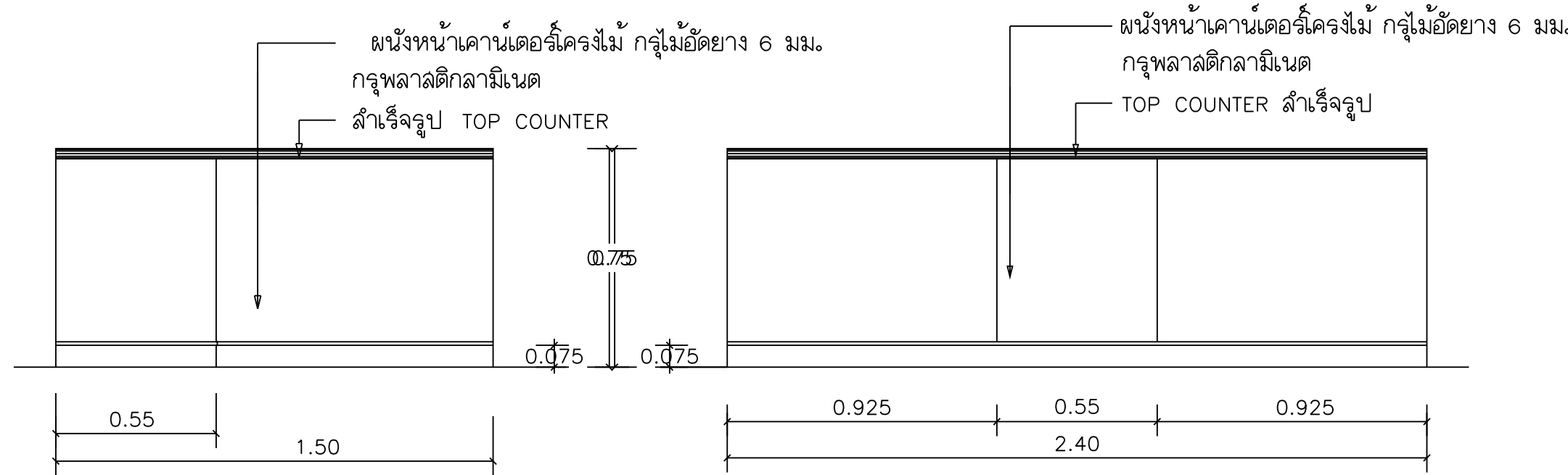

รูปด้านหน้า F5  
มาตราส่วน 1:25

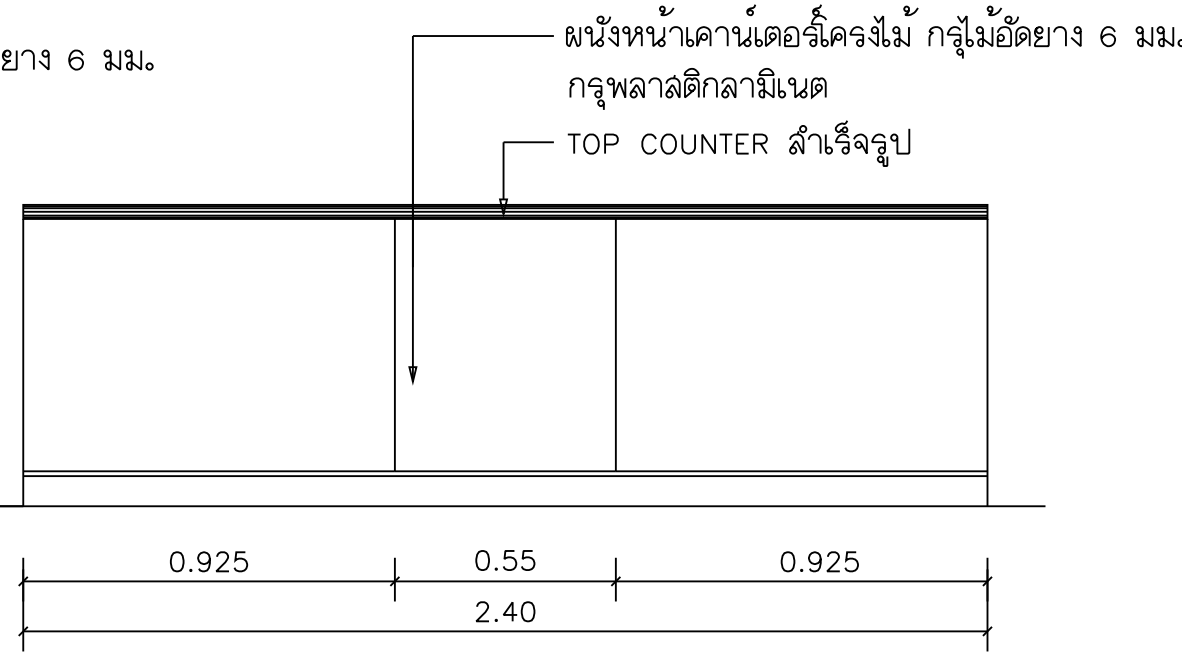

รูปด้านหน้า F23  
มาตราส่วน 1:25

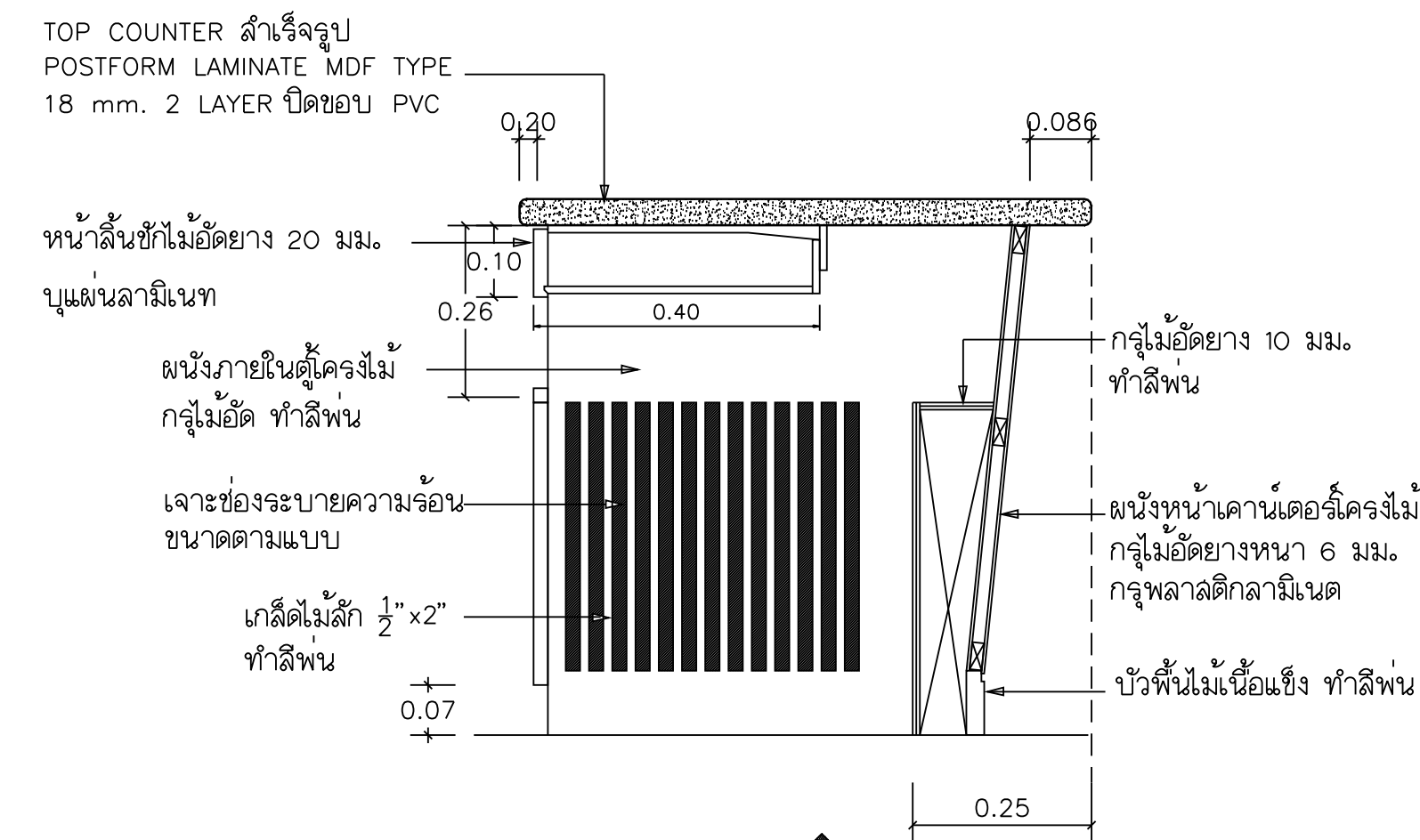

รูปตัด B  
มาตราส่วน 1:12.5

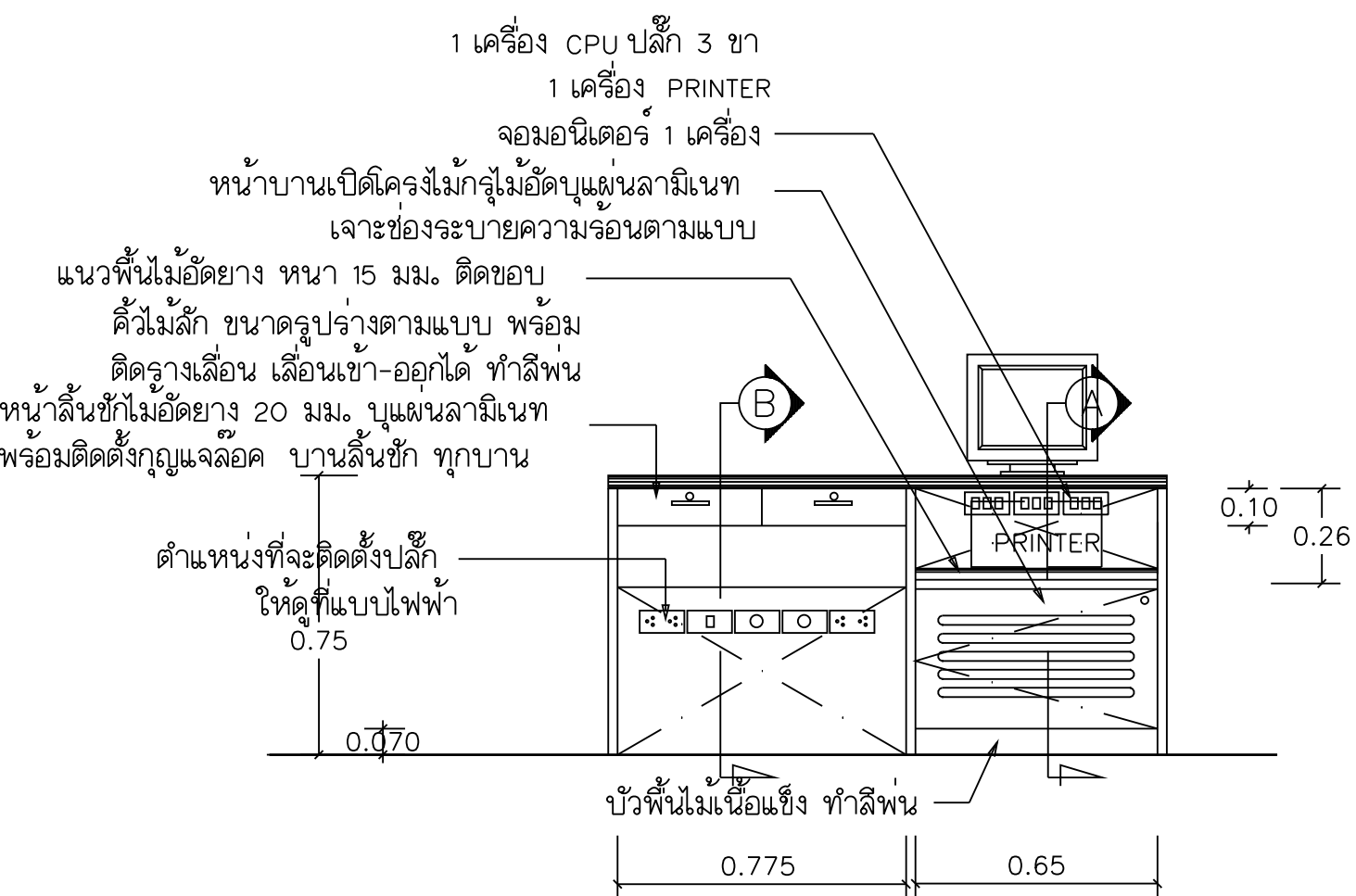

รูปด้านหลัง F5  
มาตราส่วน 1:25

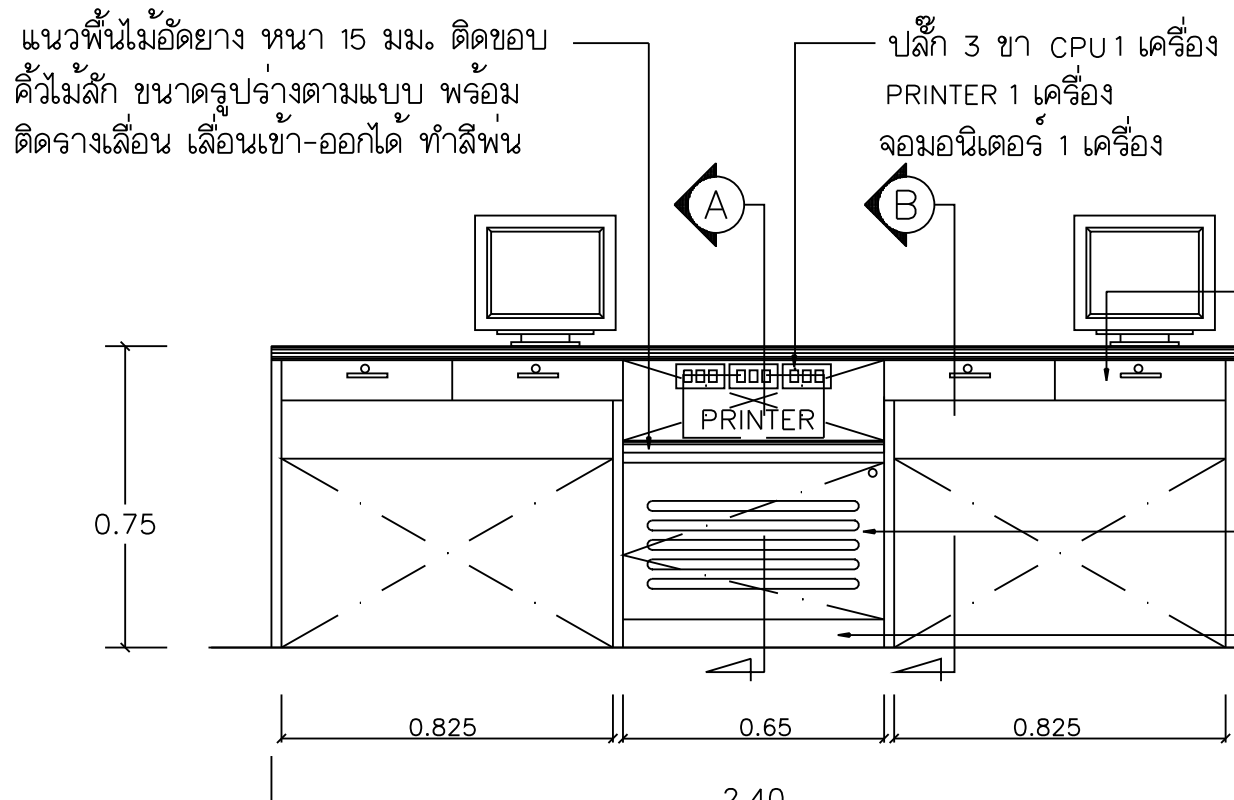

รูปด้านหลัง F23  
มาตราส่วน 1:25

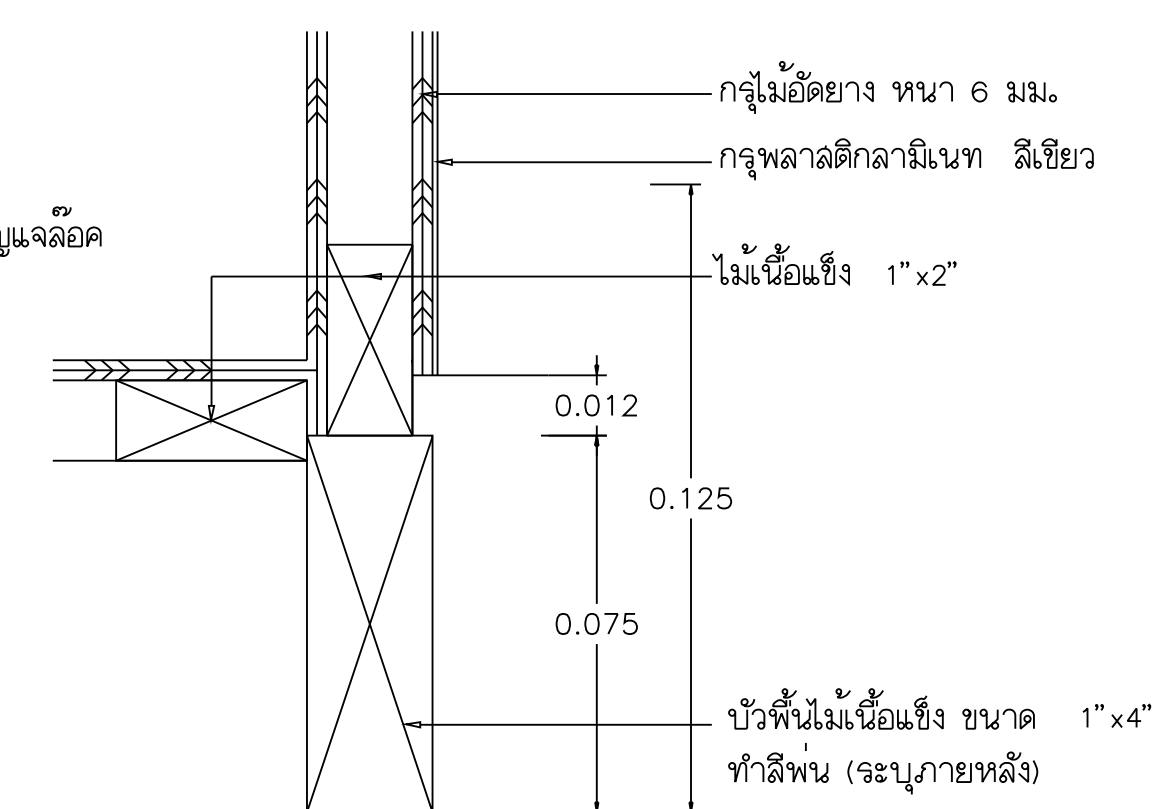

แบบขยาย 1  
มาตราส่วน 1:2

หมายเหตุ - แผ่นพลาสติกเลือกสีภายหลัง  
- F5 ขนาด 0.80x1.50x0.75 ม.  
- F23 ขนาด 0.80x2.40x0.75 ม. (ไม่ต้องติดตั้งปลั๊กไฟ)

OWNER :	
 <b>ธนาคารเพื่อการเกษตร และสหกรณ์การเกษตร</b>	
DESIGNER :	
	
บริษัท มาสเตอร์บาย จำกัด 193/20 ถนนพหลโยธิน แขวงสามยุค กรุงเทพฯ 10300 Tel. : 02-282-3455 Fax : 02-281-6837	
สถาปนิก	
บุบง ชัยวัฒน์	ร.ศ. 499
สมพงษ์ หิรัญศักดิ์	ร.ศ. 2775
รัฐ ฤทธิพันธ์	ร.ศ. 8777
วิศวกรโครงสร้าง	
ไพฑูริ โขเกียรติ	สย. 4632
วิศวกรสุขาภิบาล	
วิศวกรไฟฟ้า	
บุบง ชัยวัฒน์	สพท. 2679
ภูมิสถาปัตย์	
ภาวิณี อารักษ์	ร.ศ. 4446
มัณฑนากร	
ณงกักร โขเกียรติ	
เขียนแบบ	
ณณณิ ชัยทรัพย์	
CHECKED	DATE :
APPROVED	
โครงการ	
แบบอาคารมาตรฐานสำนักงานสาขา	
อาคาร ค.ส.ล. สูง 3 ชั้น	
สถานที่ตั้ง	
แบบแสดง	
แบบมาตรฐาน " Type - A "	
แบบขยายตู้เดี่ยว	
SCALE :	DATE :
1 : 25	31 ตุลาคม 2548
CHECKED :	
JOB NO :	IN-06
2005-02	
FILE NAME :	
2005-IN06	
DRAWING NO :	
ALL RIGHT RESERVED :	
ผลงานออกแบบเป็นกรรมสิทธิ์ของบริษัทผู้ออกแบบ แบบที่	
หมดหรือส่วนใดของแบบ ไม่อนุญาตให้ไปใช้ในโครงการ	
อื่นใดโดยไม่ได้รับอนุญาตจากบริษัทผู้ออกแบบ	
REVISIONS :	DATE :

