

แปลนขยายแผงบังแดดอลูมิเนียม 1

มาตรฐาน 1 : 10

หมายเหตุ
การติดตั้งงานอลูมิเนียมให้ติดตั้งตามมาตรฐานผู้ผลิตเท่านั้น

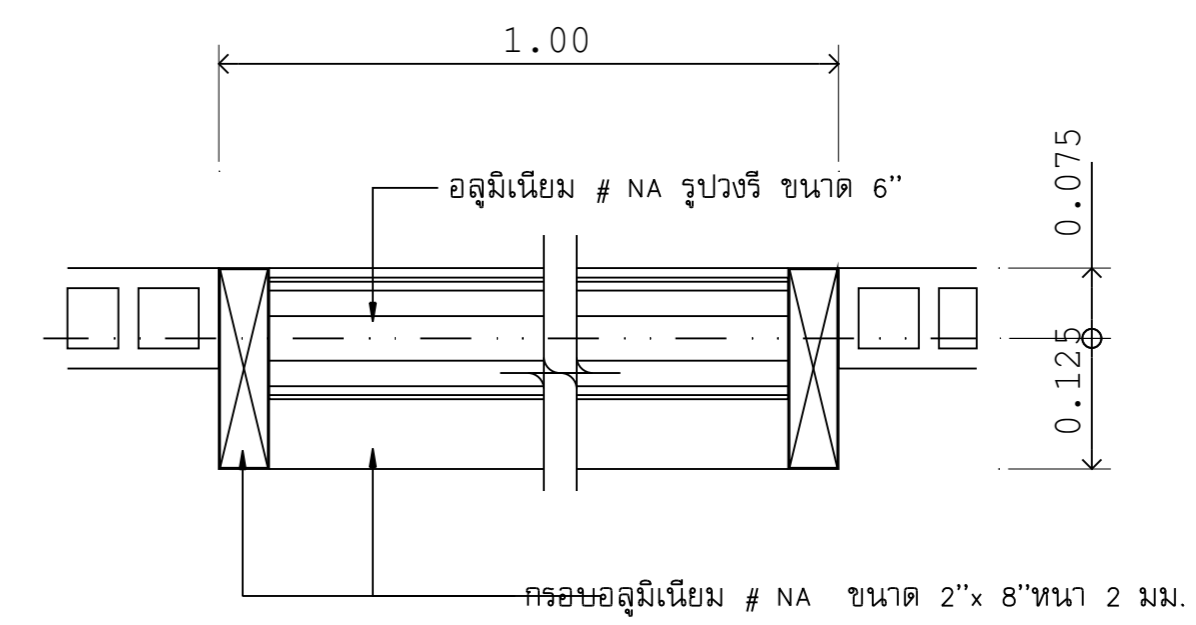

แปลนขยายแผงบังแดดอลูมิเนียม 2

มาตรฐาน 1 : 10

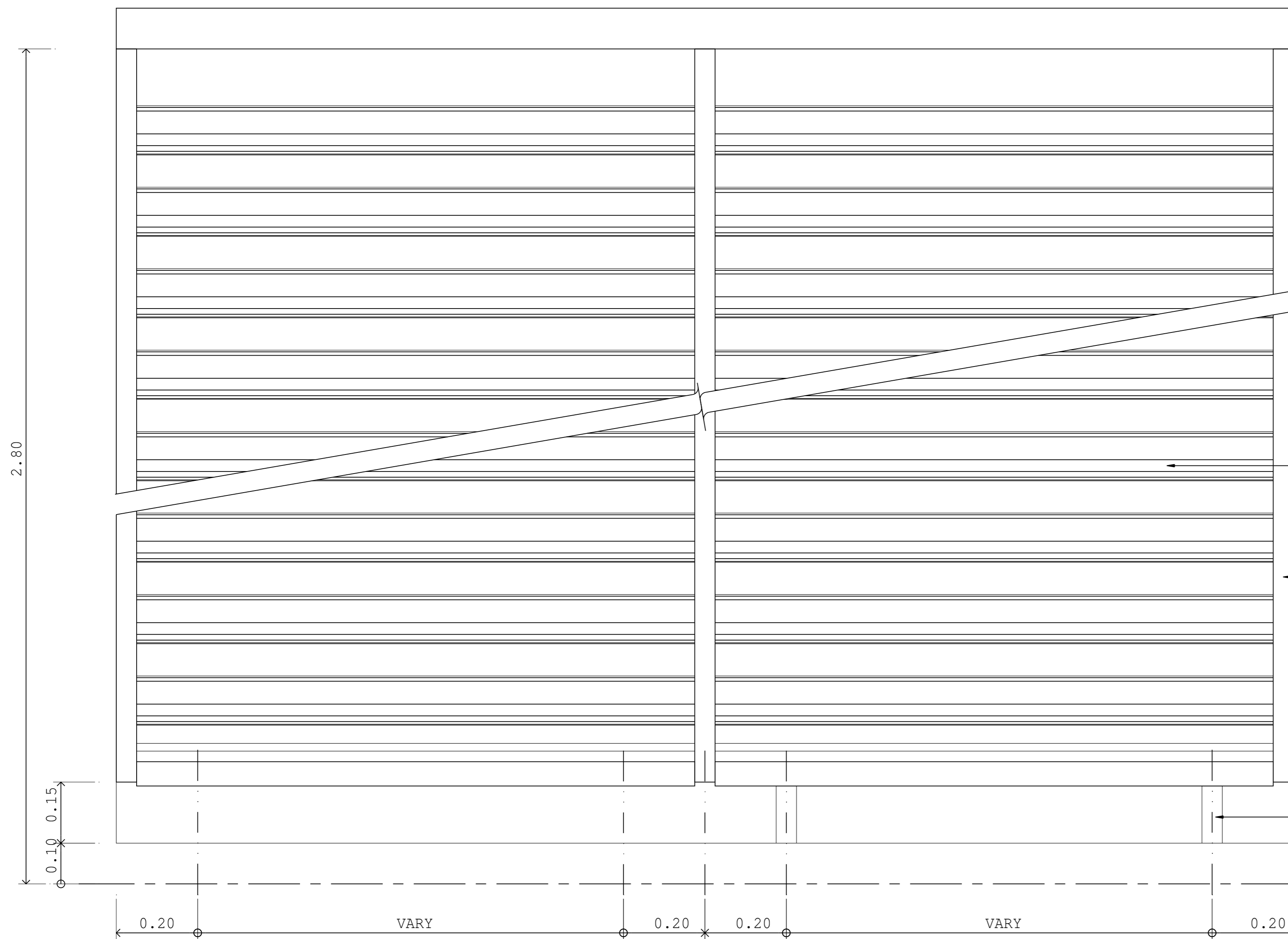

แบบขยายแผงบังแดด TYPICAL (รูปด้าน)

มาตรฐาน 1 : 10

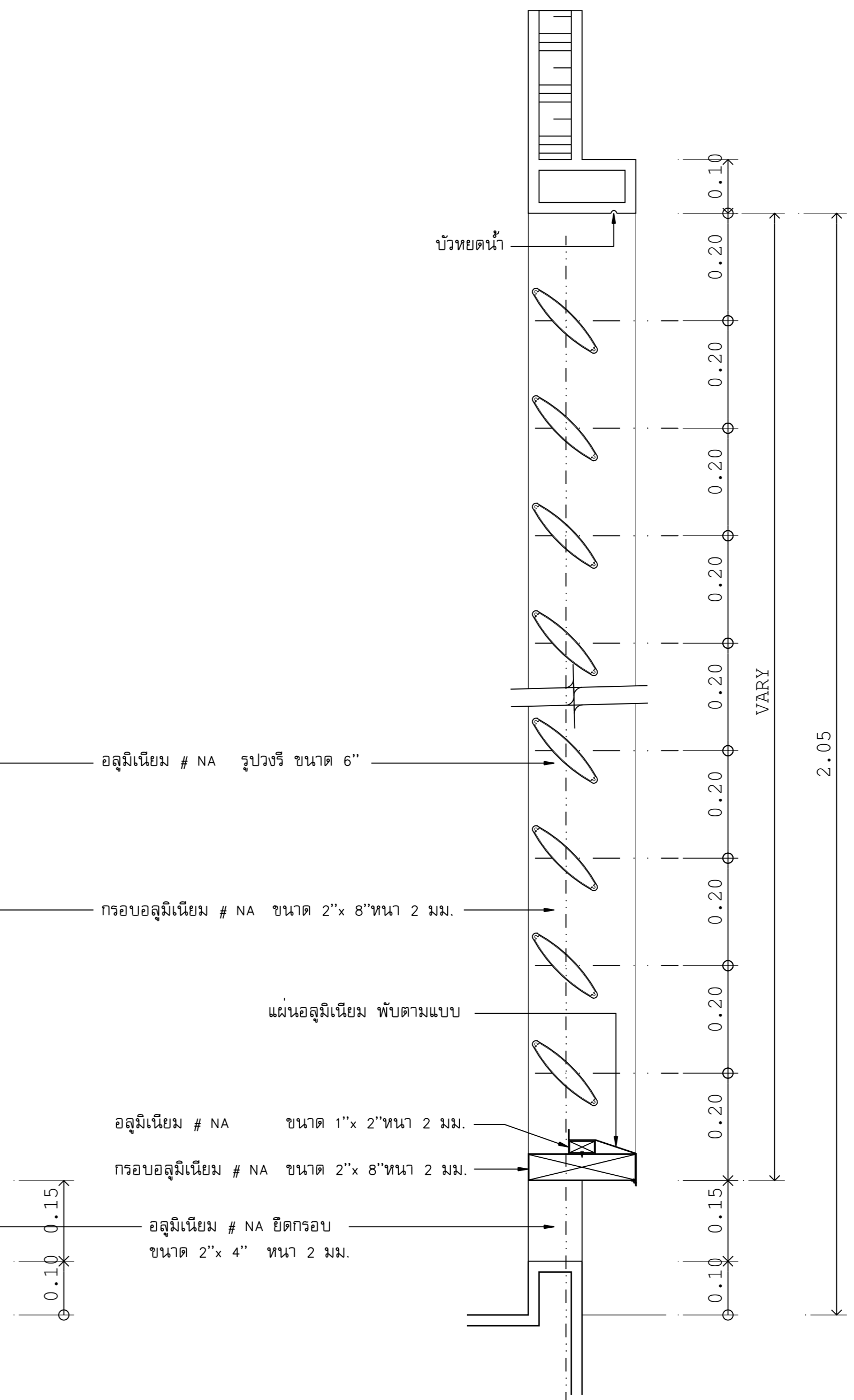

แบบขยายแผงบังแดด TYPICAL (รูปตัด)

มาตรฐาน 1 : 10

OWNER :	
 ธนาคารเพื่อการเกษตร และสหกรณ์การเกษตร	
DESIGNER :	
	
บริษัท มาสเดขาย จำกัด 183/20 ถนนพหลโยธิน แขวงสามยุค กรุงเทพฯ 10300 Tel. 02-282-3455 Fax : 02-281-4837	
สถาปนิก	
บุญจง สมสิทธิ์	ว.ศ.ด. 499
สมพงษ์ ธีรวิภาส	ภ.ศ.ด. 2775
รัฐ ฤทธิพันธ์	ภ.ศ.ด. 8777
วิศวกรโครงสร้าง	
ไพฑิทร ไชยวิจารณ์	ตย. 4632
วิศวกรสุขาภิบาล	
วิศวกรไฟฟ้า	
บุญช่วย ศรีอุดมรินทร์	ศฝท. 2679
ภูมิสถาปนิก	
ภาภิมศ ชาร์ต สมสิทธิ์	ภ.ศ.ด. 4446
มัณฑนากร	
ณรงค์กร ไชยเกิดศรี	
เขียนแบบ	
ธนภูมิ ชัยศรีดำรงเดช	
CHECKED	DATE :
APPROVED	
โครงการ	
แบบอาคารมาตรฐานสำนักงานสาขา	
อาคาร ค.ส.ล. สูง 3 ชั้น	
สถานที่ตั้ง	
แบบแสดง	
แบบมาตรฐาน "Type - A"	
แบบขยายแผงบังแดด	
TYPICAL	
SCALE :	DATE :
1:10	31 ตุลาคม 2548
CHECKED :	
JOB NO :	A8-04
2005-02	
FILE NAME :	
2005-080*	DRAWING NO :
ALL RIGHT RESERVED :	
ผลงานออกแบบเป็นกรรมสิทธิ์ของบริษัทผู้ออกแบบ บริษัท นันทเศรษฐ์วิศวกรรมแบบ ไม่อนุญาตให้ทำเป็นโครงการ อื่นหรือเผยแพร่โดยไม่ได้รับอนุญาตจากบริษัทผู้ออกแบบ	
REVISIONS :	DATE :

