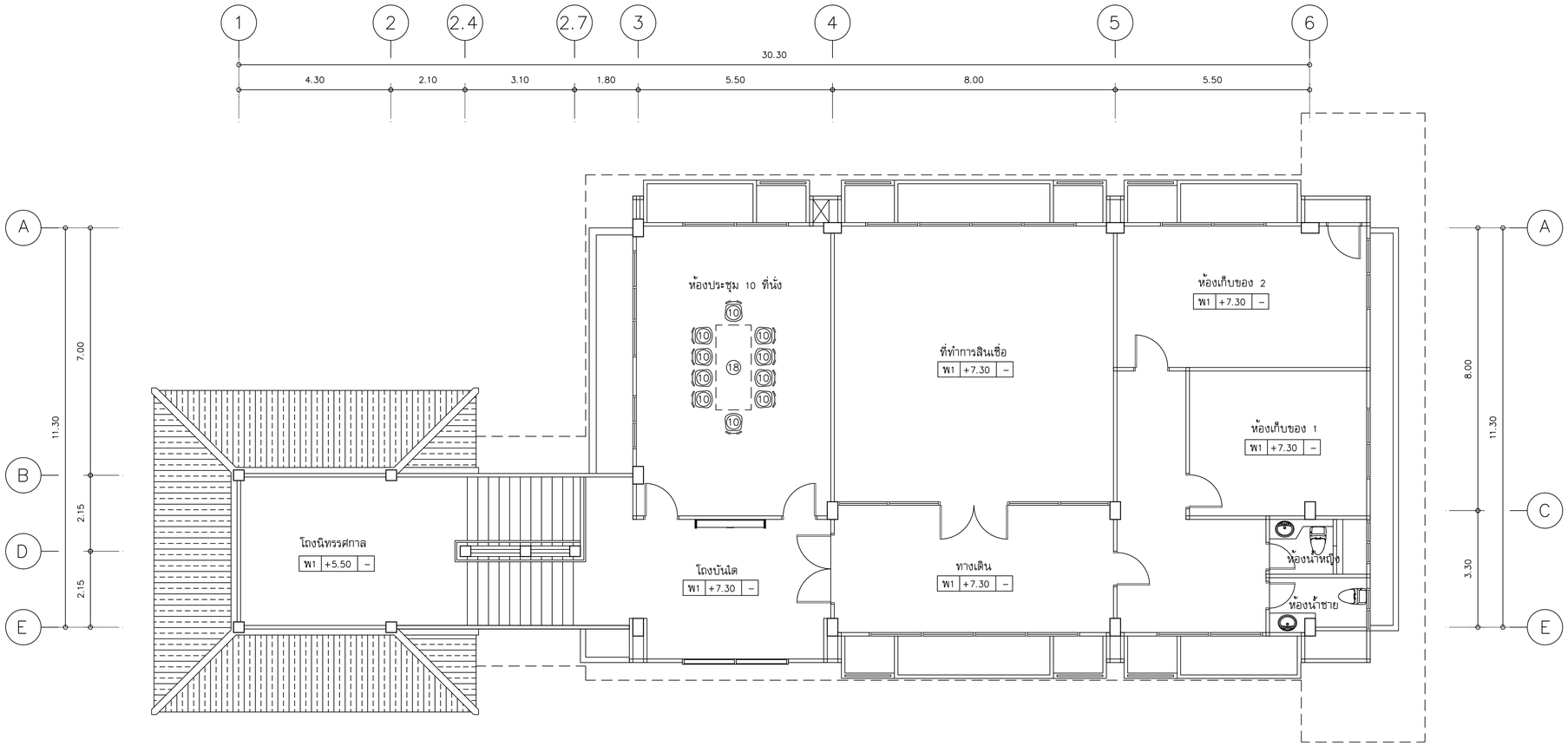

แบบแสดงครุภัณฑ์ชั้น 3

มาตราส่วน 1 : 100

รายการครุภัณฑ์ที่ธนาคารจัดหาให้ผู้รับจ้างดำเนินการติดตั้ง

(10) เก้าอี้นั่งหน้าโต๊ะทำงาน แบบไม่มีท้าวแขน จำนวน 10 ชุด

(18) โต๊ะประชุมขนาด 1.20x2.40x0.75 จำนวน 1 ชุด

หมายเหตุ

- ให้ผู้รับจ้างทำการติดตั้งและจัดวางครุภัณฑ์ที่ธนาคารจัดหามาให้และทำการต่อเชื่อมงานระบบไฟฟ้า และสายสัญญาณเข้ากับเคาน์เตอร์ต่างๆ ตามแบบปรับปรุงไฟฟ้าให้ใช้การได้ดี
- รายการครุภัณฑ์ที่ธนาคารจัดหาเองให้ผู้รับจ้างนำไปจัดวางและติดตั้งตามตำแหน่งที่ธนาคารกำหนด พร้อมทำการต่อเชื่อมงานระบบไฟฟ้า สายสัญญาณและสายโทรศัพท์เข้ากับครุภัณฑ์ดังกล่าว ให้เรียบร้อยใช้การได้ดี

OWNER :

ธนาคารเพื่อการเกษตร
และสหกรณ์การเกษตร

DESIGNER :

บริษัท มาสเตอนาย จำกัด
193/20 ถนนพิษณุโลก แขวง สวนจิตรลดา เขต ดุสิต กทม. 10300
Tel. 02-282-3455 Fax : 02-281-6837

สถาปนิก

บุญจง สนธิทิม ว.สถ. 499
สมพงษ์ หิรัญศักดิ์ ภ.สถ. 2775
ชรัฐ ฤทธิพันธ์ ภ.สถ. 8777

วิศวกรโครงสร้าง

โชติไกร ไชยวิจารณ์ สย. 4632

วิศวกรสุขาภิบาล

วิศวกรไฟฟ้า

บุญช่วย ศรีอรุณนิรันทร์ สฟก. 2679

ภูมิสถาปัตย์

ภาพิมล อาร์ต สนธิทิม ภ.สถ. 4446

มัณฑนากร

ณรงค์ไกร ไทรเกิดศรี

เขียนแบบ

ธนภูมิ อัครชัยดำรงเดช

CHECKED DATE :

APPROVED

โครงการ

แบบอาคารมาตรฐานสำนักงานสาขา
อาคาร ค.ส.ล. สูง 3 ชั้น

สถานที่ตั้ง

แบบแสดง

แบบมาตรฐาน " Type - A "

แบบแสดงครุภัณฑ์ ชั้น 2

SCALE : 1 : 100

DATE : 31 ตุลาคม 2548

CHECKED :

JOB NO : 2005-02

FILE NAME : 2005-IN-02

IN-02

DRAWING NO :

ALL RIGHT RESERVED :
ผลงานออกแบบเป็นกรรมสิทธิ์ของบริษัทผู้ออกแบบ แบบทั้งหมดหรือส่วนใดๆของแบบ ไม่อนุญาตให้นำไปใช้ในโครงการอื่นหรือเพื่อผลอื่นใดโดยไม่ได้รับอนุญาตจากบริษัทผู้ออกแบบ

REVISIONS : DATE :