

แปลนพื้นชั้น 2
มาตราส่วน 1 : 100

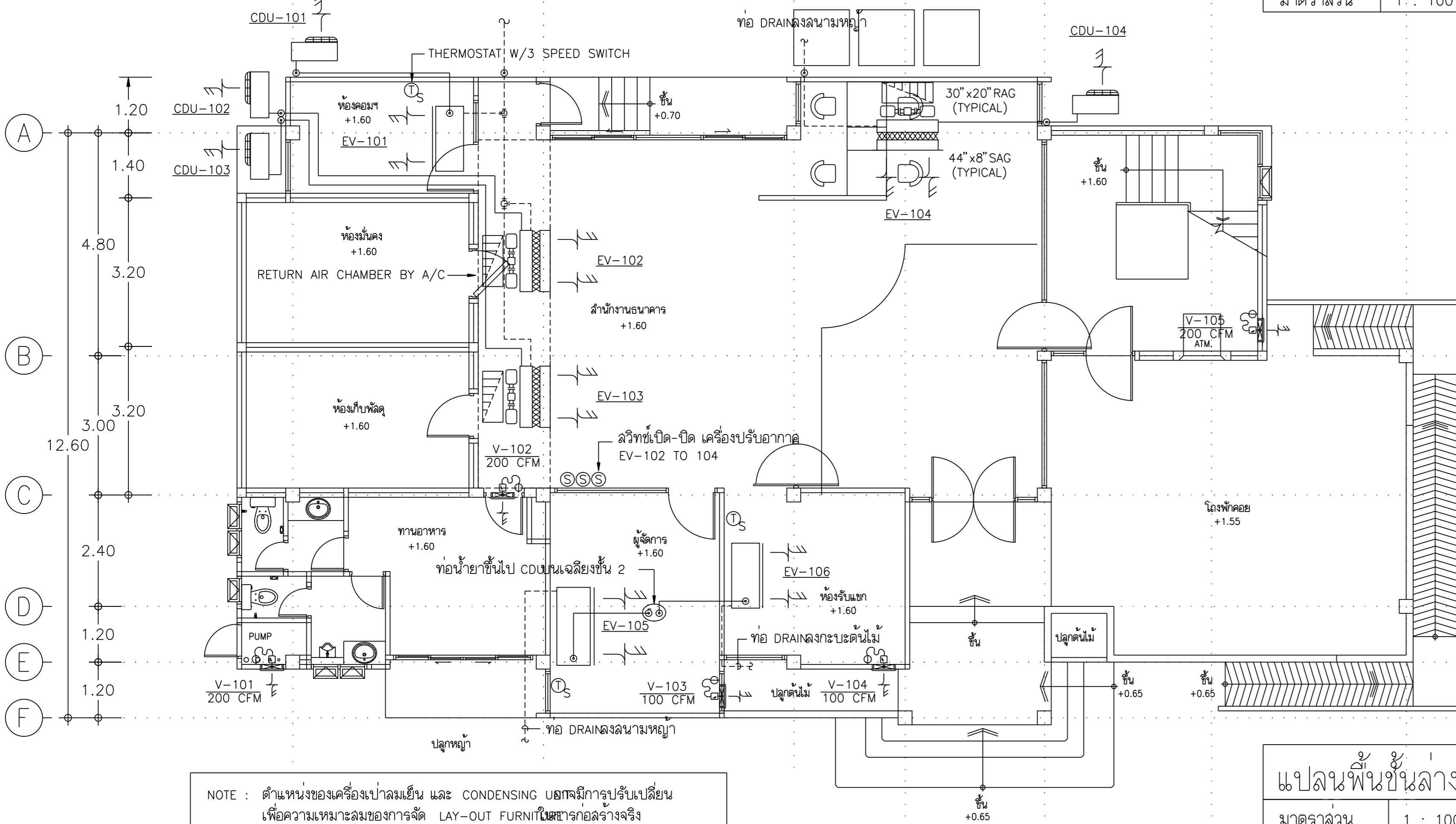

แปลนพื้นชั้นกลาง
มาตราส่วน 1 : 100

NOTE : ตำแหน่งของเครื่องปรับอากาศ และ CONDENSING UNIT มีการปรับเปลี่ยน เพื่อความเหมาะสมของการจัด LAY-OUT ฝ้าอาคารจริงจริง



NOTE :

- สำหรับเครื่องปรับอากาศในห้องผู้จัดการ, ห้องรับแขก, ห้องคอมพิวเตอร์ จะต้องมี 3-SPEED SWITCH W/THERMOSTAT ติดตั้งไว้ใกล้ชุดเครื่องปรับอากาศ (ตามแบบ) หรือตามแต่ผู้ควบคุมงานกำหนดในภายหลัง
- สำหรับเครื่องปรับอากาศบริเวณโรงทำอาหาร, ห้องเคลียร์งาน ให้ติดตั้ง 3-SPEED SWITCH W/THERMOSTAT ไว้ที่ใต้ฝ้าเพดานบริเวณ RETURN AIR GRILLE เครื่องปรับอากาศรวมทั้งจะต้องมี REMOTE ON-OFF SWITCH W/LAMP ไปรวมกันยังจุดที่กำหนดไว้ตามแบบ หรือ ตามแต่ผู้ควบคุมงานกำหนดในภายหลัง
- ผู้รับจ้างระบบไฟฟ้า จะเดิน POWER ที่ให้ให้ SAFETY SWITCH LOAD BREAK SWITCH บริเวณที่ตั้ง CONDENSING UNIT
- ท่อน้ำทิ้งจะเดินลอย หรือ ฝังผนังเป็นไปตามผู้ควบคุมงานกำหนดที่หน้างานจริง
- ท่อน้ำยา, ท่อน้ำทิ้ง, ท่อร้อยสายไฟฟ้า ที่เดินทะลุผนังนอกอาคารจะต้องมีการอุดกั้นน้ำให้เรียบร้อย

| REVISIONS | DATE |
|-----------|------|
| | |
| | |
| | |

NOTE
 • ALL DIMENSIONS ARE IN METER UNLESS OTHERWISE INDICATED
 • NO DIMENSION SHALL BE SCALED
 • ALL DRAWINGS ARE THE PROPERTY OF THE AREA CO.,LTD. AND CAN NOT BE USED REPRODUCED OR DUPLICATED WITHOUT PERMISSION

OWNER
 ธนาคารเพื่อการเกษตรและสหกรณ์การเกษตร



DESIGNER
 AREA CO.,LTD.
 111/1 Ladprao23 Ladprao Chatuchak Bangkok 10900
 Tel. (662) 5139533-5 Fax. (662) 5139536

สถาปนิก
 อลงกรณ์ ตราชู ลฉ.1013ฉ
 วินัย บุญวณิชย์ ลฉ.1547ก
 พรชัย กิติวรรณประลาภ ลฉ.2492ก
 วิบูลย์ เจริญวรานันท์ ลฉ.102ฉ

ASSISTANT ARCHITECT
 เกียรติภร แลนดูวงศ์
 วิศวกรโครงสร้าง
 มานะ จรุงพงษ์ศักดิ์ ลฉ.4023
 อลงกรณ์ ตราชู ลฉ.3303
 ดนัย สวาภิณม ลฉ.4358

วิศวกรสถาปัตยกรรม
 สุภัทรา วาณิชยกุล ลพ.1748
 ศิริชัย จันทร์กุล ปวฉ.

วิศวกรไฟฟ้า
 บรรจง เจริญกิจพิบูลผล วพ.162
 ชัยวัฒน์ ชื่อดวง ภพ.5414

วิศวกรเครื่องกล
 ณัฐ นิตินัน ลฉ.1483

มีถิ่นฐานการ
 พิรุณ สุวรรณเกษวิภา ลฉ.4250ก
 สิทธิชัย อุณะพันธ์ ลฉ.บ.ภ(เกษ)

| FILE NO | DRAWING NO |
|-----------------|-------------|
| DATE 10/01/2543 | AC2-03 |
| SUB TOTAL | GRAND TOTAL |

