

OWNER :  **ธนาคารเพื่อการเกษตรและสหกรณ์การเกษตร**

DESIGNER : 

บริษัท มาสเตอร์บาย จำกัด
183/20 ถนนสีลมใต้ แขวง สอนสี เขต ดุสิต กทม. 10300
Tel. 02-282-3455 Fax : 02-281-5837

สถาปนิก	
บุษยา ตันสิน	ว.ศ. 409
ประยูร ตันสิน	ว.ศ. 0218
ชวีร์ ฤทธิพันธ์	ว.ศ. 0777
วิศวกรโครงสร้าง	
วิไล วัฒนศาสตร์	ศ. 7093
วิศวกรสุขาภิบาล	
วิไล วัฒนศาสตร์	ศ. 7093
วิศวกรไฟฟ้า	
ประยูร ศรีฤทธิพันธ์	ศ.ศ. 2079
ภูมิสถาปนิก	
ภาวิไล ชัยค ตันสิน	ว.ศ. 4446
นักเทคนิคการ	
ดวงวิภา โนนพันธ์	
เขียนแบบ	
ธนภูมิ สิริสังข์ทอง	
CHECKED	DATE :
APPROVED	
โครงการ	
อาคารสำนักงานสาขา ค.ส.ล. สูง 2 ชั้น	
สถานที่	อ.หัวหิน จ.ประจวบคีรีขันธ์
แบบแปลน	ผังบริเวณสาขา อ.หัวหิน
SCALE :	DATE :
1 : 200	10 มีนาคม 2549
CHECKED :	
JOB NO :	A0-02
200601	
FILE NAME :	
200601A-02	DRAWING NO :
ALL RIGHT RESERVED :	
ผลงานออกแบบเป็นการลิขสิทธิ์ของบริษัทผู้ออกแบบ แบบที่ หมดหรือส่วนใดๆของแบบ ไม่อนุญาตให้นำไปใช้ในโครงการ อื่นหรือเผยแพร่โดยไม่ได้รับอนุญาตจากบริษัทผู้ออกแบบ	
REVISIONS :	DATE :

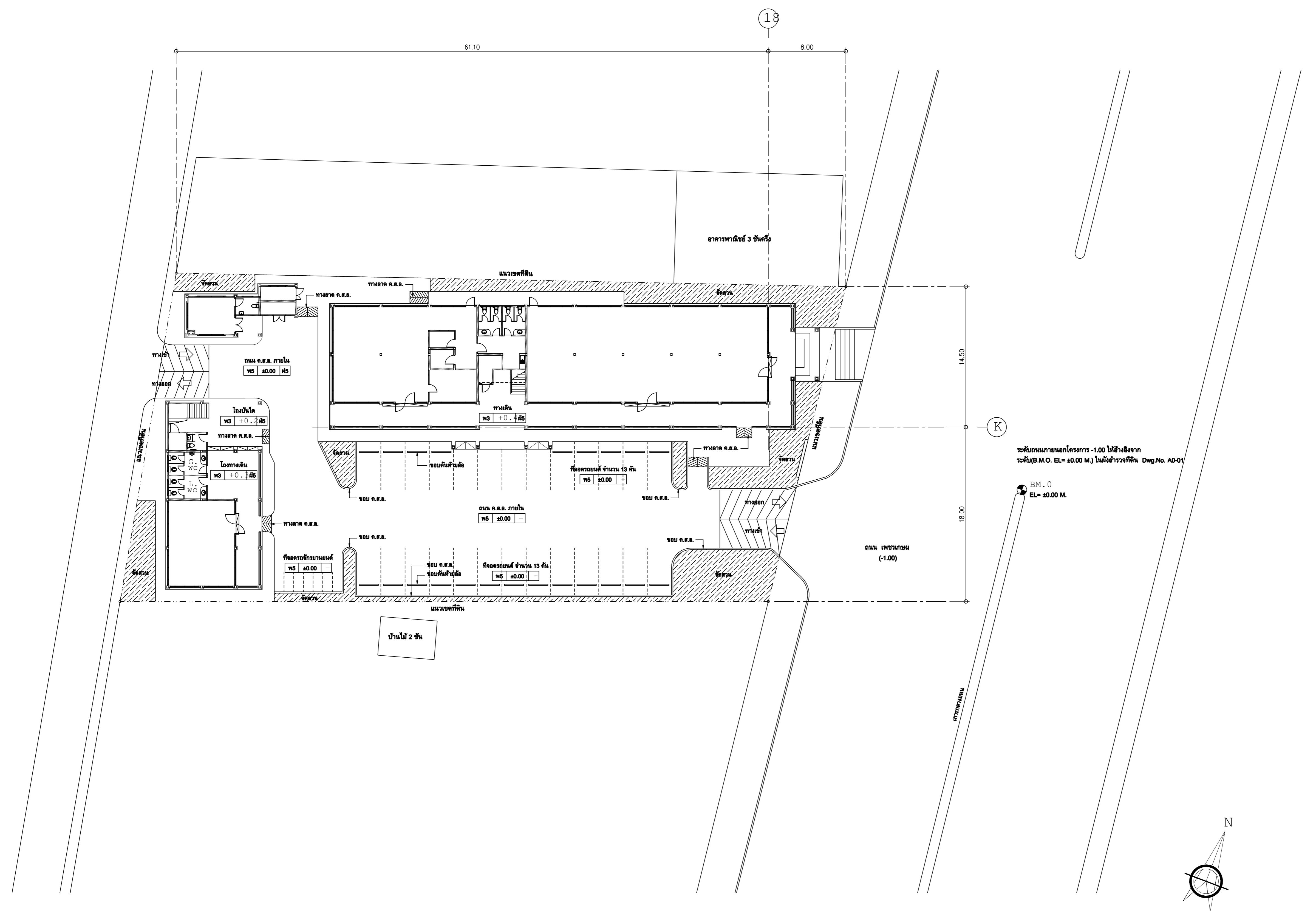

ผังบริเวณสาขา อ.หัวหิน
มาตราส่วน 1 : 200

